

Głubisz
07.08.20 R

Interpelacja i zapytanie

Zgłoszone na sesji Rady Miasta Poręba w dniu : 7.09.2020

przez Radną/Radnego: Barbara Gola

w sprawie : naprawy chodnika ul. Mickiewicza oraz
drogi za pawilarem GS oraz budowa ścieżki

Treść interpelacji, zapytania:

1. Proszę o zabezpieczenie środków w budżecie gminy na remont chodnika wzdłuż ul. Mickiewicza na odcinku od skrzyżowania z ul. Dworcowa do bloku przy Mickiewicza 1. Chodnik jest zniszczony jest nierówna powierzchnia, dochodzi do upadków.
2. Proszę o naprawę drogi bocznej od ul. Mickiewicza biegnącej za pawilarem GS.
3. Proszę o budowę ścieżki na świeżym powietrzu w okolicach Mostku przy Dworku Kultury.

Gola

Podpis



Poręba, 16.09.2020r.

GKIOŚ.030.0067.2020

RM. 0003. 65. 20

**Radna Rady
Miasta Poręba
Barbara Gola
w miejscu**

W odpowiedzi na interpelację skierowaną do Burmistrza dnia 07.09.2020r.

1. W roku 2018 była realizowana inwestycja pn. **Modernizacja ulicy Mickiewicza**. Zakończenie robót nastąpiło dnia **28.06.2018r.** Wykonawca robót tj. firma Przedsiębiorstwo Robót Drogowo-Mostowych „MYSZKÓW” Sp. z o.o. ul. Myszkowska 59,42-310 Żarki udzieliło na te roboty **60 miesięcznej gwarancji** licząc od dnia podpisania protokołu końcowego j/w. Jak wiadomo wykonanie chodnika wiązałoby się z wymianą krawężników drogowych a to z potrzebą wycięcia asfaltu, który jest objęty wskazaną wyżej gwarancją co skutkowałoby jego utratą. A zatem na chwilę obecną jakiegokolwiek roboty ingerujące w modernizowaną nawierzchnię nie są przewidywane do wykonania.

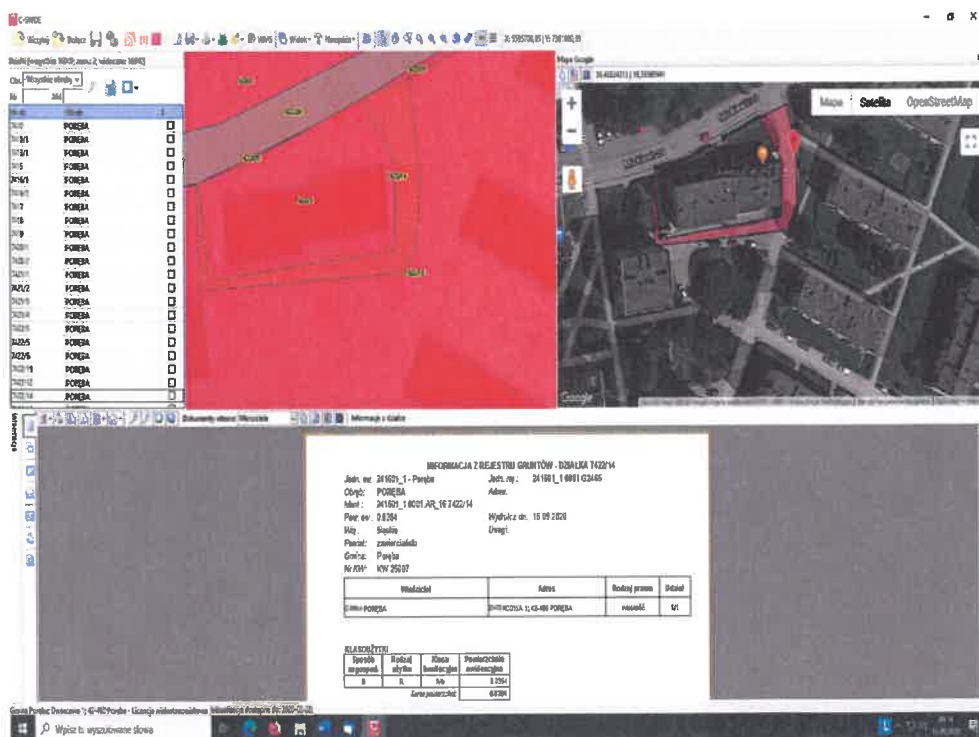

2. Czy Pani Radnej chodzi o wskazany powyżej fragment gruntu tj. działkę nr 7422/14 ?

Fragment tej drogi stanowiący naszą własność, był uzupełniony elementami betonowymi tzn. trelinką w roku 2019. Wykonawcą była nasza spółka MPWiK.



Prosimy o sprecyzowanie oczekiwań, bowiem działka o nr 7422/15, na której zlokalizowana jest droga wewnętrzna j/w widoczna na mapie satelitarnej, jest własnością **Wspólnoty Mieszkaniowej Nieruchomości ul. Mickiewicza 1,3,5,...23** od czasu ich powstania tj. od lat dziewięćdziesiątych ubiegłego wieku.

3. Siłownia zewnętrzna jest zlokalizowana przy placu zabaw położonym przy ul. Przemysłowej. W miarę posiadanych środków finansowych z przeznaczeniem na uzupełnienie urządzeń przy istniejących placach zabaw, możliwe jest zlokalizowanie siłowni przy SP1- ul. Wojska Polskiego 4.

Otrzymują:

1. Adresat
2. GKİOŚ-a/a

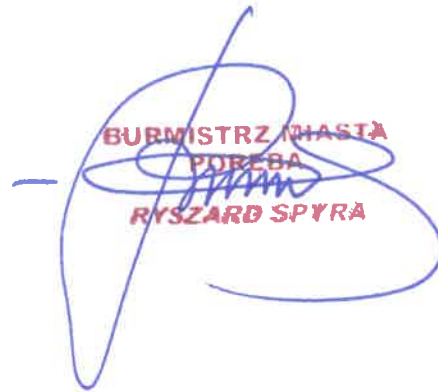
**BURMISTRZ MIASTA
PORĘBA
RYSZARD SPYRA**

