

Wszystkie Doleżaj WMS Widok Narzędzia

Drzewka [wszystkie] 16940; zam.: 2; widocznie: 1 (640)

Obr: [Wszystkie obręty]

Mapa Google 30.49233300 | 19.35964059

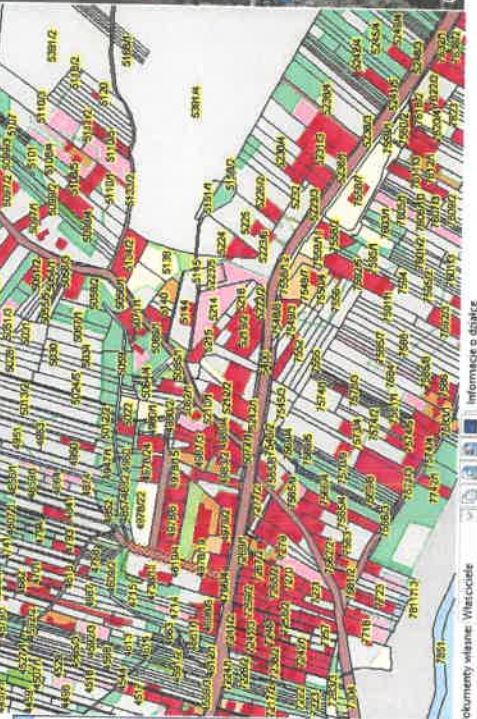

| Nr. obr. | Obręb  | X                        |
|----------|--------|--------------------------|
| 4777     | POREBA | <input type="checkbox"/> |
| 4778/1   | POREBA | <input type="checkbox"/> |
| 4779/1   | POREBA | <input type="checkbox"/> |
| 4785/1   | POREBA | <input type="checkbox"/> |
| 4785/2   | POREBA | <input type="checkbox"/> |
| 4786/1   | POREBA | <input type="checkbox"/> |
| 4789/2   | POREBA | <input type="checkbox"/> |
| 4792/1   | POREBA | <input type="checkbox"/> |
| 4792/2   | POREBA | <input type="checkbox"/> |
| 4792/3   | POREBA | <input type="checkbox"/> |
| 4792/4   | POREBA | <input type="checkbox"/> |
| 4794     | POREBA | <input type="checkbox"/> |
| 4795     | POREBA | <input type="checkbox"/> |
| 4796/1   | POREBA | <input type="checkbox"/> |
| 4807/1   | POREBA | <input type="checkbox"/> |
| 4807/2   | POREBA | <input type="checkbox"/> |
| 4809     | POREBA | <input type="checkbox"/> |
| 4819/1   | POREBA | <input type="checkbox"/> |
| 4819/1   | POREBA | <input type="checkbox"/> |
| 4819/4   | POREBA | <input type="checkbox"/> |

### INFORMACJA Z REJESTRU GRUNTÓW - DZIAŁKA 4819/4

Jedn. rej.: 24160\_1.0001.G2465  
 Adres: Wydmkz dn.: 14.10.2020

Jedn. ew.: 241601\_1 - Poreba  
 Obręb: POREBA  
 Pos. ew.: 0.1651  
 Wg.: 61g4b6  
 Powiat: zawierciański  
 Gmina: Poreba  
 Nr KW:

| Właściciel    | Adres                       | Rodzaj prawa | Udział |
|---------------|-----------------------------|--------------|--------|
| GIERIA POREBA | POWROTCOVA 1; 42-489 POREBA | relacja      | 1/1    |

**KLASOWNIKI**

| Rodzaj użycia | Klasa bonitacyjna | Powierzchnia ewidencyjna |
|---------------|-------------------|--------------------------|
| 0             | 0.1651            | 0.1651                   |

Suma powierzchni: 0.1651

100% 10.10.2020

| Nr      | AM | Chw.   | Widoczne |
|---------|----|--------|----------|
| 49682   |    | Obręb  |          |
| 49683   |    | POREBA |          |
| 49689   |    | POREBA |          |
| 4970    |    | POREBA |          |
| 4971/3  |    | POREBA |          |
| 4972    |    | POREBA |          |
| 4972/1  |    | POREBA |          |
| 4975    |    | POREBA |          |
| 4976/1  |    | POREBA |          |
| 4976/3  |    | POREBA |          |
| 4976/4  |    | POREBA |          |
| 4976/5  |    | POREBA |          |
| 4976/6  |    | POREBA |          |
| 4976/7  |    | POREBA |          |
| 4976/8  |    | POREBA |          |
| 4976/9  |    | POREBA |          |
| 4976/11 |    | POREBA |          |
| 4976/13 |    | POREBA |          |
| 4976/14 |    | POREBA |          |
| 4976/15 |    | POREBA |          |
| 4976/16 |    | POREBA |          |
| 4976/17 |    | POREBA |          |

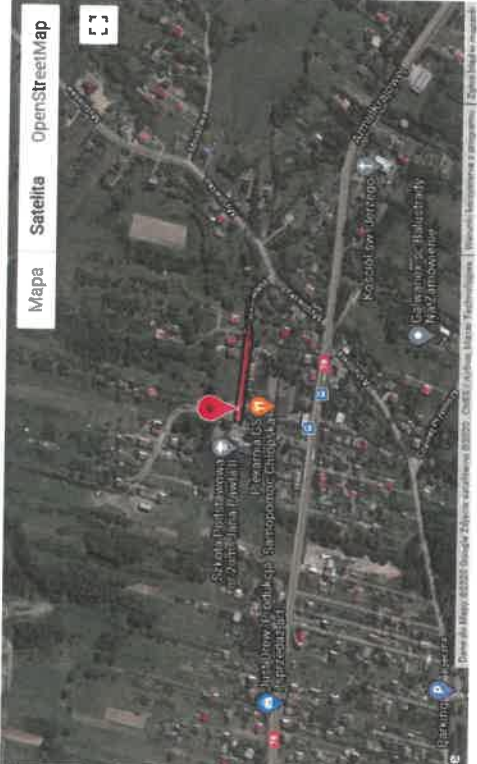
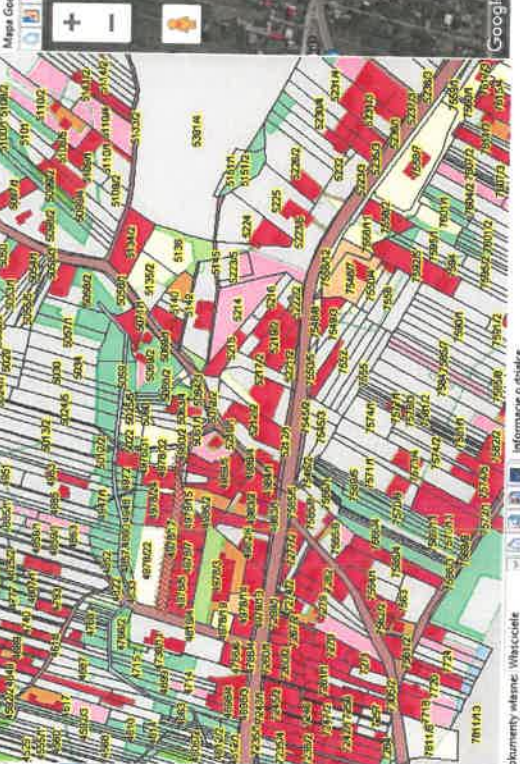

INFORMACJA Z REJESTRU GRUNTÓW - DZIAŁKA 4976/17

Jedn. rej.: 24160/1\_1 - Poreba  
 Jedn. rej.: 24160 L\_1\_0001.G2465  
 Adres: Dworcowa 1; 42-480 POREBA

Wydruk z dn.: 14.10.2020  
 Uwagi:

| Właściciele   | Adres                     | Rodzaj prawa | Udział |
|---------------|---------------------------|--------------|--------|
| GRINIA POREBA | Dworcowa 1; 42-480 POREBA | własność     | 1/1    |

KLASYFIKACJA

| Sposób zagospod. | Rodzaj użytku | Klasa benificyjna | Powierzchnia ewidencyjna |
|------------------|---------------|-------------------|--------------------------|
| g                |               | 0.2005            | 0.2005                   |

Suma powierzchni: 0.2005